Dialogseminar om bruk av sjø

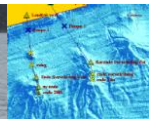

Arrangører:

Norges Fiskarlag og Norsk Bergindustri

Scandic Bergen Airport Hotell, 8.-9. september 2011

Norges Fiskarlag og Norsk Bergindustri arrangerer felles seminar om bruk av sjø i Bergen i begynnelsen av september 2011.

Dette gjør vi fordi begge våre næringer baserer seg på bruk av sjø og fordi det er behov for å etablere en god arena for sameksistens i årene som kommer.

Vi er helt avhengig av bergindustrien for å opprettholde og videreutvikle vårt moderne samfunn. Det er foreløpig ikke mulig å ta ut mineralske produkter uten at det skapes restmaterialer som må deponeres. For enkelte bergindustribedrifter er deponering i sjø det mest nærliggende alternativet. Slik deponering må i så fall foregå på samfunnets premisser og til minst mulig belastning for omgivelsene.

Norsk sjømatnæring er en svært viktig matprodusent, også i global målestokk. Sjømatnæringen og regjeringen har en felles visjon om at Norge skal være verdens fremste sjømatnasjon. For å oppnå dette er vi helt avhengig av et godt havmiljø med rene norske fjorder med velfungerende økosystem. Tillitvekkende dokumentasjon av dette er avgjørende for kvalitet, omdømme og markedsverdi for norsk sjømat.

Både fiskerinæringen og bergindustrien representerer viktige næringer som bidrar med viktige produkter som fyller samfunnets behov. De skaffer også arbeidsplasser, ringvirkninger i form av leverandører, transport og servicevirksomhet og skaper økonomisk aktivitet ute i distriktene. I denne konferansen søker vi å belyse forutsetninger for sameksistens – hva skal til for at det kan utvinnes mineraler fra norsk berggrunn samtidig som vi kan føle oss trygge for at fisken har det bra?

Vi oppfordrer alle som er interesserte i disse spørsmålene til å melde seg på seminaret. Påmelding skjer via Norsk Bergindustris hjemmesider: http://www.norskbergindustri.no/Arrangementskalender/Arrangementsvisning?key=72443, eller via Norges Fiskarlag, e-post: jan.henrik@fiskarlaget.no. Frist for påmelding er onsdag 31. august. Antall rom er begrenset, så det oppfordres til tidligst mulig påmelding. Vi tar imidlertid imot påmeldinger som kun innebærer tilstedeværelse i salen, fram til kort tid før møtet.

Reise- og hotellkostnader inkl. frokost dekkes av deltakerne. Rom på Scandic Bergen Airport Hotell torsdag-fredag koster 1010 kr. inkl. frokost. Arrangørene vil dekke øvrige kostnader til servering (lunsj og middag).

Vel møtt!
På vegne av arrangørene,

Jan Henrik Sandberg
Norges Fiskarlag

Elisabeth Gammelsæter
Norsk Bergindustri

Program

Dag 1, torsdag 8. september

Kl 1000 *Velkomst* v/ ordstyrer Jens Chr. Holm, Fiskeridirektoratet.

Kl 1005 Åpning/Key note: *Politiske rammer for bergindustri og fisk* v/ Terje Aasland, Stortingets næringskomité

Kl 1030 *Arrangørenes perspektiv*
Norges Fiskarlag v/generalsekretær Jan Skjærvø
Norsk Bergindustri v/generalsekretær Elisabeth Gammelsæter

Kl 1100 *Geologiske ressurser og NGUs rolle i forhold til en bærekraftig forvaltning av naturressurser og miljø* v/adm. dir. Morten Smelror, Norges geologis e undersøkelse

Kl 1120 *Utslipp/deponering og forholdet til marint miljø, økotoksikologi og viktige bestander* v/ Havforskningsinstituttet

Kl 1150 Bærekraftig sameksistens mellom fisk og bergverk, v/Stein Lier-Hansen, Norsk Industri

Kl 1205 Spørsmål/diskusjon

Kl 1215 Lunsj

Kl 1300 *Bedriftene: Status/erfaringer og planer*

- Sydvaranger Gruve AS v/miljørådgiver Christian Rostock
- Nussir v/ adm. dir. Øystein Rushfeldt
- Rana Gruber v/ verneleder Terje Guttormsen
- Nordic Mining v/Mona Schanche
- Titania v/miljøsjef Ann Heidi Nilsen
- Hustadmarmor v/Arnstein Amundsen

Kl 1410 Spørsmål/diskusjon

Kl 1420 Kort pause

Kl 1430 *Erfaringer fra kommunene*

- Oddbjørn Nilsen, rådmann Kvalsund kommune
- Fræna, ordfører Kjell Lode
- Hilde Sofie Hansen, miljøvernsjef Rana kommune

Kl 1500 Spørsmål/diskusjon

Kl 1510 *Utrederne*

- Det norske veritas, v/Tor Jensen
- NIVA v/Astri Kvassnes
- Sintef v/Henrik Rye
- Sweco v/Thor-Arthur Didriksen

Kl 1550 *Kjemikalieprodusent*

- Nalco – Hans Rune Hval

Kl 1600 Spørsmål/diskusjon

Kl 1610 Pause

Kl 1630 *Organisasjonenes/interessentenes syn på miljøutfordringer, kunnskapsbehov og sameksistens*

- Fiskeri- og havbruksnæringens landsforening (FHL) v/ Aina Valland?
- Fritidsfiskere - Jeger og Fisk / Norske Lakseelver
- Norges Naturvernforbund v/Mads Løkeland
- Bellona v/Karl Kristensen
- Muligens 1-2 organisasjoner ekstra

Kl 1730 Spørsmål/diskusjon

Kl 1740 Kort benstrekk

Kl 1745 *Berg- og fiskeressurser i et samfunnsperspektiv*

- Maria Thornhill, Institutt for geologi og bergteknikk, NTNU
- Ev. et innlegg til

Kl 1815 Spørsmål og diskusjon

Kl 1830 Avslutning

Kl 2000 Middag

Dag 2, fredag 9. september

Kl 0900 *Myndigheter: roller og rolleforståelse*
15 minutter hver

- KLIF v/Glenn Storbråten
- Fiskeridirektoratet v/ Lárus Thór Kristjánsson
- Mattilsynet v/Fride Andersen
- NIFES
- Direktoratet for naturforvaltning (forholdet til vanndirektivet/vannforskriften)

Kl 1000 Pause med utsjekk

Kl 1030 *Veien videre*
Gruppearbeid: Fra sektortenking til tverrfaglig forståelse
opplegg ved Jan Henrik Sandberg, Fiskarlaget og Elisabeth Gammelsæter, Norsk Bergindustri

Kl 1200 Oppsummering og konklusjoner

Kl 1300 Lunsj

Presentasjon av foredragsholdere

Åpningssesjon

Jens Chr. Holm,
Fiskeridirektoratet, ordstyrer

Terje Aasland,
leder av Stortingets næringskomité

Jan Skjervø,
generalsekretær Norges Fiskarlag

Elisabeth Gammelsæter,
generalsekretær Norsk Bergindustri

Morten Smelror,
adm. dir. Norges Geologiske Undersøkelse

Havforskningsinstituttet

Stein Lier-Hansen,
adm. dir. Norsk Industri

Bedriftene

Christian Rostock,
miljørådgiver Sydvaranger Gruve AS

Øystein Rushfeldt,
adm.dir. Nussir

Terje Guttormsen,
verneleder Rana Gruber

Mona Schanche,
geolog Nordic Mining

Ann Heidi Nilsen,
miljøsjef Titania

Arnstein Amundsen,
sjefsingeniør Hustadmarmor

Kommunene

Kjell Lode,
ordfører Fræna kommune

Oddbjørn Nilsen,
rådmann Kvalsund kommune

Hilde Sofie Hansen,
miljøvernsjef Rana kommune

Utrederne

Tor Jensen,
Det norske veritas

Astri Kvassnes,
NIVA

Henrik Rye,
SINTEF

Thor-Arthur Didriksen,
SWECO

Kjemikalieprodusent

Hans Rune Hval,
Nalco

Interessentene

Aina Valland,
FHL

Jeger og fisk

Mads Løkeland,
Norges Naturvernforbund

Karl Kristensen,
Bellona

Berg og fiskeressurser i samfunnsperspektiv

Maria Thornhill,
Institutt for geologi og bergteknikk, NTNU

Ev. et innlegg til

Myndighetene

Glenn Storbråten, KLIF

Lárus Thór Kristjánsson, Fiskeridirektoratet

Fride Andersen, Mattilsynet

Direktoratet for naturforvaltning